

DIAMM Urgences

DIAMM 

GESTION DES URGENCES

Fruit d'un partenariat de longue date avec des services d'urgences, DIAMM/Urgences apporte une réponse efficace aux défis quotidiens auxquels sont confrontés les différents acteurs.

Avec une optimisation des processus de prise en charge, alliée à une gestion des flux patients en temps réel et un partage dynamique de l'information, le module DIAMM Urgences garantit la continuité du parcours de soins.

Ce dossier peut facilement s'intégrer au sein d'une base DIAMM existante.

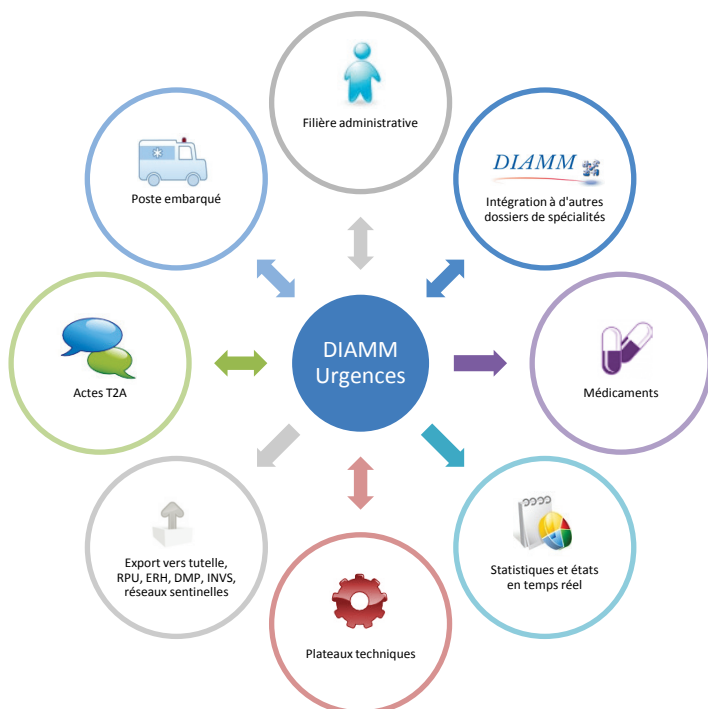

FONCTIONNALITES

- Files d'attente des flux patients (priorité, tracking)
- Prescriptions multimodales et suivi des réalisations
- Gestion des examens (imagerie, biologie...)
- Intégration de résultats (laboratoires, anapath...)
- Intégration des classifications : CASS, GEMSA,...
- Contrôle de saisie assurant la conformité du RPU
- Gestion de l'indice thérapeutique ambulatoire
- Alimentation d'une file d'attente de radiologie
- Gestion d'images, création de schémas
- Production de documents de tous types
- Orientation à la sortie
- Gestion des exports vers la tutelle et autres instituts de veille sanitaire
- Création temps réel de tableaux statistiques, états
- Et toutes les fonctionnalités de DIAMM (PMSI, aide au codage...)

QUELQUES AVANTAGES

Gestion des files actives et des niveaux de priorité, localisation des patients, Intégration au SIH
Support des terminaux tactiles et des lecteurs codes-barres,...

LA GESTION COMPLETE DU PASSAGE AUX URGENCES

Listes de patients personnalisées selon le poste de travail avec mise à jour en temps réel

année	heure	pec	heure	B.M.R.	nom	salle	motif	IDE	médecin	gravité
18/04/2012	14:47:38	05/04/2012	14:48:38	oel	HADDOCK Capitaine	Hall	Traumatisme rachis dorsal	DEMANGE Sam	Docteur Stéphane	Etat clinique jugé susceptible
18/04/2012	14:57:29	05/04/2012	14:58:00	non	TINTIN Reporter	Box 2	Traumatisme facial	BON Jean	Docteur Dince	Pronostic vital jugé engagé
18/04/2012	15:01:10	05/04/2012	15:00:42	oel	CASCI APPORE Branca	Box 3	Diphtérie	TROUBLE Sacha	Docteur Isabelle	Etat clinique jugé susceptible
18/04/2012	15:14:09	05/04/2012	15:14:52	oel	ALCAZAR Général	ch.4	Vertiges	VERSARE Annie	Docteur Maylor	Pronostic vital jugé engagé
18/04/2012	15:22:53	05/04/2012	15:23:50	non	WANG Jen-Ghié	ch.4	Plaie jambe	DISSORE Alain	Docteur Olivier	Etat clinique jugé stable, pa

File d'attente permettant de gérer les flux patients :

- Localisation en temps réel du patient
- Enrichissement automatique du dossier patient par des données spécifiques du poste, guidant la saisie à tout moment

Fiche de suivi « Passage SAU »

Des actions élémentaires permettant une saisie par intervenant.

DIAMM offre la possibilité de saisir le PMSI standard RPU tout en laissant libre l'administrateur d'ajouter des informations supplémentaires afin de compléter au mieux le dossier médical.

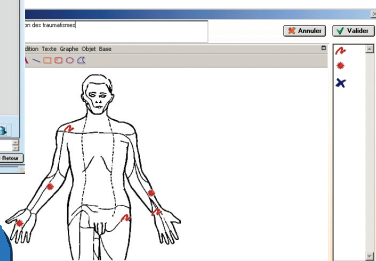
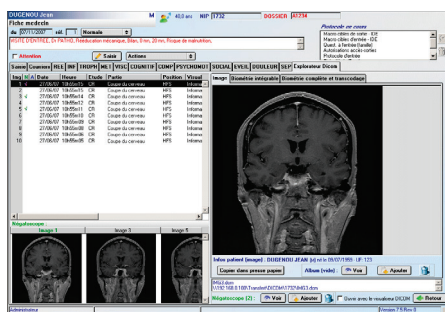

- Examens cliniques :
- Accès à l'imagerie
- Intégration d'images et de schémas
- Intégration de résultats
- Nombreux scores disponibles

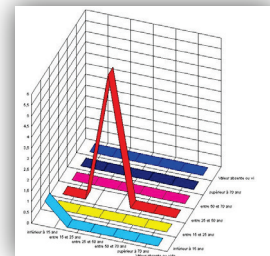

Résultats et statistiques avancées en temps réel.

DIAMM : DOSSIER PATIENT MULTI-SPECIALITES

Depuis plus de 20 ans, Micro 6 se consacre exclusivement à l'informatique médicale dont notamment la gestion informatique du dossier patient et du PMSI. DIAMM, **entièrement adaptable et évolutif**, permet la gestion de **dossiers patients multi-spécialités** et intègre la gestion du PMSI MCO, SSR, HAD, PSY et Urgences.

DIAMM : c'est envisager l'ensemble des traitements du dossier patient avec une montée en charge progressive. Une même base de données pour un partage de l'information et un travail coopératif, une même ergonomie pour une facilité de prise en main, un atelier de développement intégré pour faire évoluer le dossier à votre rythme, c'est la **garantie d'une solution efficace et pérenne**.